

02.00.10

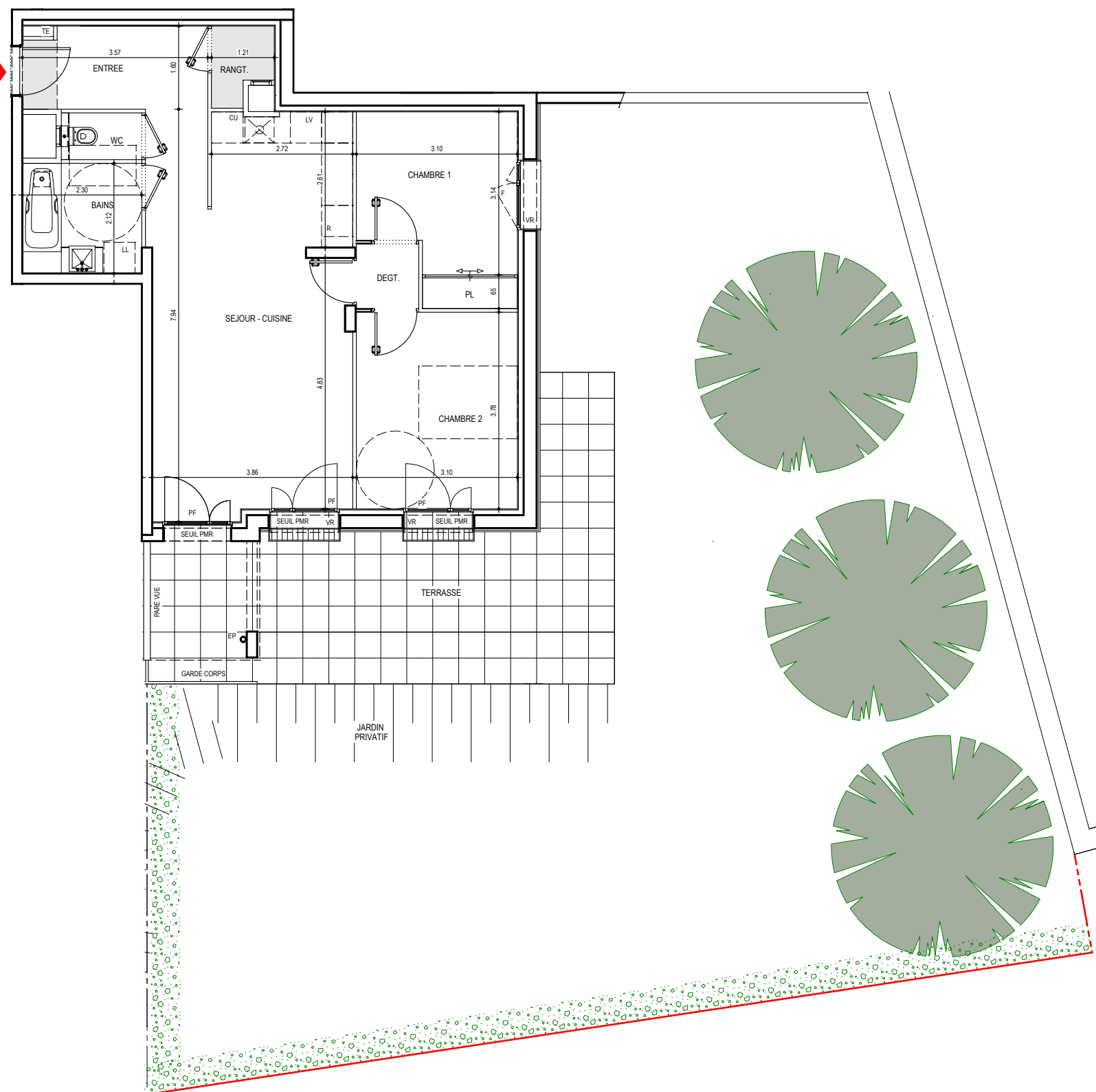

0 m 1 m 2 m 3 m 4 m 5 m

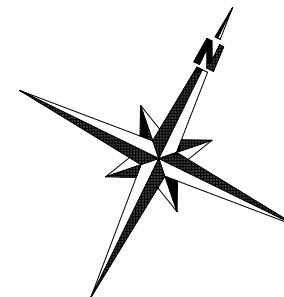

Le mobilier et l'électroménager ne sont pas fournis.
La SCI se réserve la possibilité d'apporter des modifications de dimensions et d'équipements en fonction des contraintes techniques de construction.
Les retombées, poutres, soffites, faux plafonds et canalisations ne sont pas tous représentés.
L'aménagement des espaces verts est donné à titre indicatif, la SCI se réserve la possibilité d'apporter des modifications en fonction des contraintes techniques issues de l'étude de l'ingénieur VRD (escaliers, rampe, enrochement, murs de soutènement de terre, nivellement de terrain, talus, différences de niveaux, réseaux, regards, collecteurs.....)

une réalisation

Gilles
TRIGNAT
RESIDENCES

29, avenue de l'Obiou
38700 LA TRONCHE
TEL : 04 76 15 21 21 / FAX : 04 76 63 07 56
e-mail : trignat@trignat.fr



La Mésangeraie

RESIDENCE

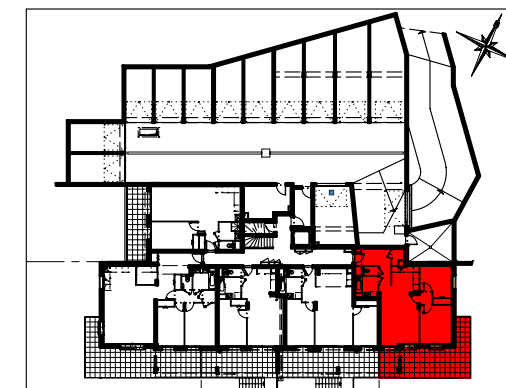

Bâtiment 2

Rez de Jardin
N° 02.00.10 - T3

ENTREE	5.53 m2
SEJOUR / CUISINE	29.85 m2
RANGEMENT	1.59 m2
CHAMBRE 1 / PL	10.06 m2
CHAMBRE 2	11.73 m2
DEGAGEMENT	1.50 m2
BAINS	4.88 m2
WC	1.39 m2

TOTAL 66.53 m2

TERRASSE 36.22 m2
JARDIN PRIVATIF 195.76 m2

ARCHITECTE
André MAYET
340 Rue A.Berges
38330 MONTBONNOT
TEL : 06 65 09 26 23

Scop-A-Systèmes
340 Rue A.Berges
38330 MONTBONNOT
TEL : 06 33 66 96 16
e-mail : m.dogor@a-systemes.com

OCTOBRE 2014 - MAJ juin 2015